

# 客家委員會

113-114 年度

## 「幼幼客語闖通關」在園認證簡章

主辦單位：客家委員會

承辦單位：國立臺灣師範大學(進修推廣學院)

113-114 年度幼幼客語闖通關 總認證中心

報名網址：<https://abst.sce.ntnu.edu.tw/yoyohakka/>

網址 QRCode：

地 址：106308 臺北市大安區和平東路一段 162 號

服務專線：0809-092-977、(02)7749-3710、(02)7749-5824、  
(02)7749-5878

傳真電話：(02)2393-5711

## 113-114 年度「幼幼客語闖通關」在園認證說明

為提升 4 足歲至國小入學前之幼兒學習客語之聽、說能力及增進親子互動共學機會，辦理「幼幼客語闖通關」認證；「在園認證」係依幼兒就讀之幼兒園在園辦理，採團體報名（預約制）方式，完成闖關活動。

※本年度認證說明如下：

項次	類別		在園認證	
	項目	規範		
1	受理報名時間		即日起至 114 年 7 月 31 日(四)止，最晚須於辦理認證當日前 30 日完成報名。	
2	認證時間		113 年 1 月 14 日起至 114 年 8 月 31 日(日)止 (採園所預約制)	
3	報資名格		年齡滿 4 足歲至國小入學前之幼童	
4	報方名式		皆由網路報名	
5	報名簡章下載		即日起至 114 年 7 月 31 日(四)止 網址: <a href="https://abst.sce.ntnu.edu.tw/yoyohakka/">https://abst.sce.ntnu.edu.tw/yoyohakka/</a>	網址 QRCode: 
6	參加限制		每名幼兒每學年僅能參加一次認證（請擇一參加，在園認證或多梯次認證）	
7	認證場地		報名幼兒園之場地	
8	闖關卡下載		113 年 1 月 14 日起至 114 年 8 月 31 日(日)止，由園所自行下載闖關卡。	
9	參加證書及獎勵品		闖關後當日發放	
10	認證遊具		皆採用認證遊具 2.0 版施測	
備註：				
1. 認證報名及相關規定等未盡事宜，以簡章公告為主，本認證中心保留彈性調整之權利，如有特殊狀況，請逕洽認證中心，將由專人協助處理(服務電話：(02)7749-3710、(02)7749-5824、(02)7749-5878)、0809-092-977。				
2. 幼兒年齡是否滿 4 足歲以認證當天日期作為判斷基準。				

敬請家長及幼兒園所師長依所屬時間踴躍報名參加，共同營造客語生活化、普及化與家庭化，為臺灣本土語言之推動與文化傳承共盡代代相傳之力。

## 目 次

壹、 依據.....	1
貳、 目的.....	1
參、 報名資格 .....	1
肆、 報名程序 .....	1
伍、 認證所設置 .....	3
陸、 闖關卡下載 .....	3
柒、 幼幼客語闖通關項目及配分 .....	3
捌、 參加證書與獎勵品 .....	5
玖、 其他注意事項 .....	5
壹拾、 幼幼客語闖通關規則 .....	6
壹拾壹、 附則 .....	6
《附錄一》在園認證報名流程簡易說明 .....	7
《附錄一之二》在園認證網路報名表填表說明 .....	8

# 客家委員會

## 113-114年度「幼幼客語闖通關」在園認證簡章

### 壹、依據

依「客家委員會推行客語能力認證作業要點」及相關法令之規定辦理。

### 貳、目的

為鼓勵幼童學習客語，提升幼童客語之聽、說能力，並落實客語往下扎根政策，辦理幼幼客語闖通關認證。

### 參、報名資格

在園認證
年齡滿4足歲至國小入學前之幼童【依認證當天日期作為判斷基準】
備註：每名幼兒每學年僅能參加一次認證（請擇一參加，在園認證或多梯次認證）

### 肆、報名程序

#### 一、報名及闖通關日期：

類別 日期 項目	在園認證
報名日期	即日起至114年7月31日(四)，最晚須於辦理認證當日前30日完成報名。
闖通關日期	113年1月14日(日)起至114年8月31日(日)止(採園所預約制)

## 二、報名手續：

### (一)報名方式

報名網址 QRCode：



一律採「網路報名」（網址：<https://abst.sce.ntnu.edu.tw/yoyohakka/>）請於規定報名時間截止前，於報名網站填寫資料，並上傳證明文件，始算完成報名程序。

### (二)報名指引及應繳表件

#### 1. 注意事項

- (1) 報名者須於報名時間截止前於報名網站填寫資料，並上傳證明文件，始算完成報名程序。
- (2) 另視報名者需要，得填寫特殊需求申請表。

#### 2. 網路報名流程

##### 在園認證

請先進入報名網站 <https://abst.sce.ntnu.edu.tw/yoyohakka/> (QRCode 如上)，從認證報名「在園認證」點入，詳閱網路報名同意書並點選同意。一律採幼兒園團體報名。

##### (1)填寫報名基本資料：

請逐欄填入園所及園所聯絡人基本資料。

##### (2)新增/修改參加者個人資料：

請逐欄填入參加者資料，按下「新增」後會列入下方「報名確認區」；申請特殊需求服務者，請於此點選「申請」進入填表。

##### (3)列印報名表及上傳：

列印在園認證報名表，確認所有報名者資料均填妥，檢查無誤後，請於「聯絡人簽名處」以正楷簽名並加蓋單位關防，再上傳至報名網站，始完成所有報名程序。在園認證報名流程請參閱附錄一

3. 如同一時段報名闖通關園所超過認證之負荷量時，總認證中心得視報名情形，保留彈性調整的權利，另擇日安排認證事宜。

## 伍、認證所設置

- 一、參與認證幼兒以就讀該園，且團體報名人數須達20（含）人以上為原則，若未達20人可併園辦理，經審核後於該幼兒園進行認證，採園所預約報名制。
- 二、如為偏鄉地區或少數腔調別園所，歡迎自行合併報名參加或洽詢總認證中心，經申請並審核通過後始可進行認證。

## 陸、闖關卡下載

於認證日期前7日起，園所可至報名網站登入系統下載並列印闖關卡。

## 柒、幼幼客語闖通關項目及配分

- 一、幼幼客語闖通關認證共分為五個關卡，總分 100 分，題型、配分如下：

遊戲關卡	闖通關內容	題型與配分
關卡一 你推我擠	位置及陳設	關卡一占 20 分： (1)5 題理解能力(占 10 分) (2)5 題表達能力(占 10 分)
關卡二 扭蛋機	天氣變化及生病	關卡二占 20 分： (1)5 題理解能力(占 10 分) (2)5 題表達能力(占 10 分)
關卡三 套圈圈(聽力) 彈珠檯(口說)	清潔好寶寶	關卡三占 20 分： (1)5 題理解能力(占 10 分) (2)5 題表達能力(占 10 分)
關卡四 桌上轉盤	學校的一天	關卡四占 20 分： (1)5 題理解能力(占 10 分) (2)5 題表達能力(占 10 分)
關卡五 擲骰子	一起出去玩	關卡五占 20 分： (1)5 題理解能力(占 10 分) (2)5 題表達能力(占 10 分)

## 二、作答說明：

幼幼客語闖通關共分為五個關卡，每一關卡皆設計一個情境，並按照情境故事擬製情境教具，配合施測員以評量表為基準，運用情境教具讓幼兒選擇、操作，評分員則在旁觀察，以幼童客語聽力理解與口語表達狀況進行評量，全程約需 15 分鐘。

### (一)理解能力（聽力）：

1. 每一關卡之理解能力共有 5 題，每題 2 分。若幼童不經提示即能流暢地做出正確反應，可得 2 分；若幼童無反應超過 5 秒，經提示後才做出正確反應，可得 1 分；若幼童擇誤，或 5 秒後經提示依然無反應，則得分為零。
2. 若幼童沒有反應時，施測員僅能提示一次，提示的方式為「重複念一次題目」。

### (二)表達能力（口語）：

1. 每一關卡之表達能力共有 5 題，每題 2 分。若幼童不經提示即能流利地回答正確，可得 2 分；若幼童無反應超過 5 秒、說華語，或經提示後才回答正確，可得 1 分；若幼童表達錯誤，或 5 秒後經提示依然無反應，則得分為零。
2. 幼童說華語(或其他語言)時僅能提示一次，提示語為：「請你說客語」或「請你用客語講」。

## 三、題型範例：

### (一)理解能力（聽力）：

關卡三之套圈圈遊具進行操作，幼兒需依聽到的指示將圈圈套進相應的情境底圖圖片。

檢定人員：「小朋友，你的書包在哪裡？」

幼兒拿起圈圈套到書包情境底圖圖片立柱上。

## (二)表達能力（口語）：

關卡三之彈珠檯遊具進行操作並回答，幼兒需依聽到之問題回答，並將彈珠推進相應的洞中。

檢定人員：「哪邊弄髒了？」幼兒：「頭髮髒了。」

四、闖通關教材請參照《幼幼客語闖通關教材專區》。

五、闖通關方式如有變更，以報名網站公告為準。

## 捌、參加證書與獎勵品

一、參加證書與獎勵品頒發：於認證當日頒發給完成闖通關者。

二、參加證書補發：若證書誤繕或汙損，請於認證當日起2週內申請補發。

## 玖、其他注意事項

一、闖通關如因地震、颱風、戰爭、傳染病或其他不可抗力之重大事故，致無法依原定時間舉行時，本認證委員會得依下列方式處理：

(一)若於闖關日前發生者，得另行擇期舉行，並由本認證委員會於闖通關前一日發布延期公告。

(二)若於闖通關期間發生，以致於未完成闖通關者，本認證委員會得另行擇期舉行，且本認證委員會將於事件發生後三日內，發布闖通關延期公告。

二、為預防新冠肺炎、腸病毒、流感等疾病傳染，請落實認證場之清潔消毒工作，以及個人防護措施。若出現額溫 $\geq 37.5^{\circ}\text{C}$ 、耳溫 $\geq 38^{\circ}\text{C}$ 、咳嗽、喉嚨不適等呼吸道症狀，該名人員將不得進入認證場，或參加幼幼客語闖通關認證。

三、若參加者中途想上廁所、哭鬧等，可先暫停其闖通關，認證中心將會安排該名參加者於當天再次進行闖通關，闖通關次數以兩次為限。

四、如有冒名頂替、偽造不實、虛報或其他不符本簡章相關規定之行為，總認證中心將通報客家委員會，並依違規程度及狀況裁示處理方式。



## 壹拾、幼幼客語闖通關規則

- 一、參加者應攜帶由園所印製之闖關卡，以便查驗。
- 二、參加者當日請按照闖關卡上排定之地點、時間、認證場及編號報到。
- 三、為維持認證場之秩序，尚未闖通關之參加者統一在休息區等待唱名。
- 四、為避免影響認證，參加者進行闖通關時，除了導引人員之外，其餘人員請在認證場地外等候。
- 五、若參加者唱名後 15 分鐘未至認證場報到，或進場後在闖通關過程中出現突發狀況，得先行離場，讓下一位參加者優先闖通關，經檢定人員確認身分後，可再次進行闖通關，闖通關次數以兩次為限。
- 六、為維護認證場安寧，若有攜帶行動電話、呼叫器或電子通訊設備者，請務必於進入認證場前取消鬧鈴設定並關閉電源。
- 七、參加者如有個人醫療器材，如助聽器等，請事先向本認證委員會報備。

## 壹拾壹、附則

本簡章若有未盡事宜，依本認證委員會決議辦理。

## 《附錄一》在園認證報名流程簡易說明

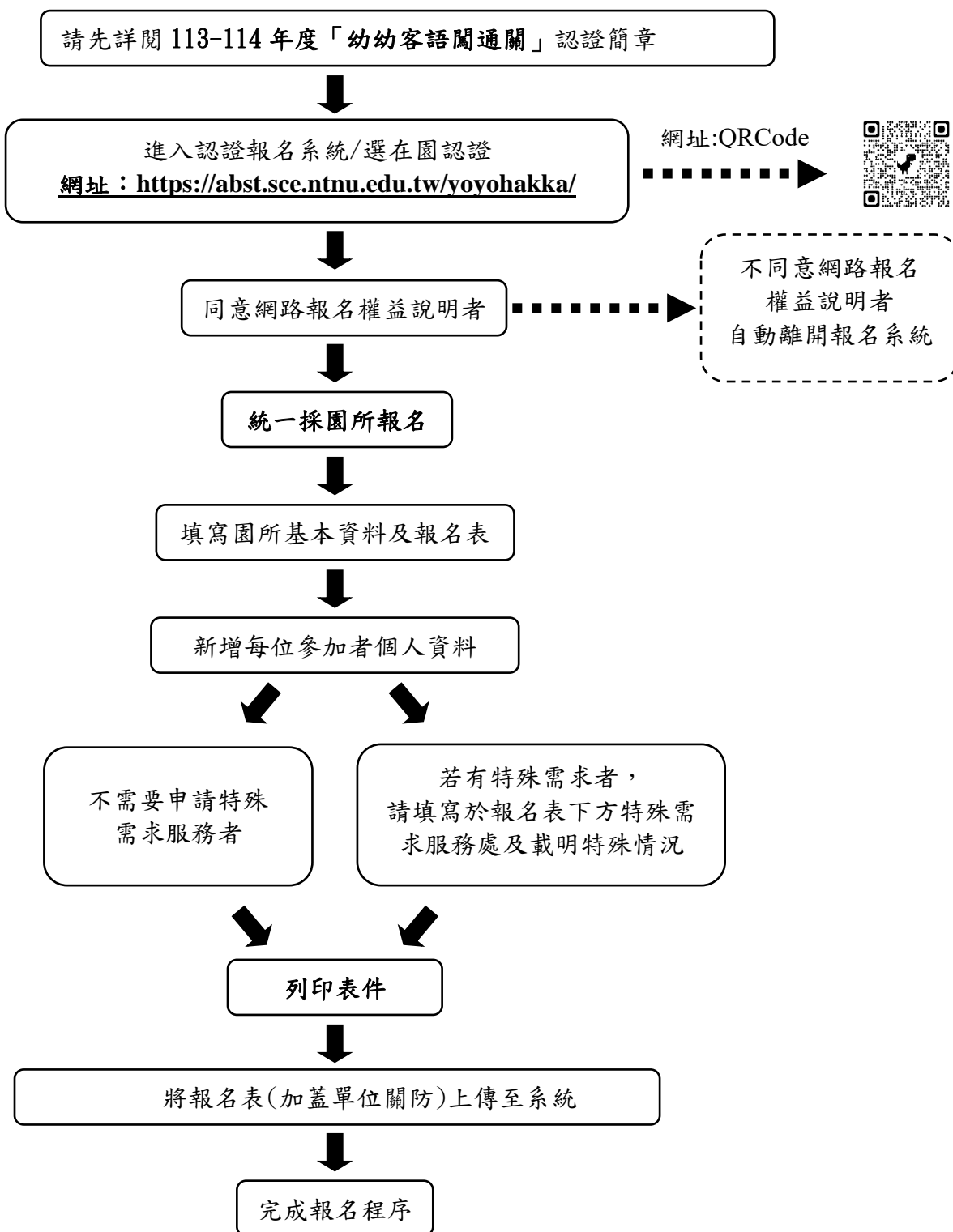



闖關卡編號：(參加者請勿填寫)

中文姓名		身分證字號	(外籍人士請填寫護照號碼)
出生日期	民國 年 月 日	是否就學	<input type="checkbox"/> 就讀_____幼兒園 <input type="checkbox"/> 未就學
參加者父母身分	<input type="checkbox"/> 均為客家人 <input type="checkbox"/> 其中一位為客家人 <input type="checkbox"/> 閩南人 <input type="checkbox"/> 原住民 <input type="checkbox"/> 其他：_____		
行政區別	縣市	腔調	
北區	<input type="checkbox"/> 基隆市 <input type="checkbox"/> 臺北市 <input type="checkbox"/> 新北市 <input type="checkbox"/> 桃園市 <input type="checkbox"/> 宜蘭縣	<input type="checkbox"/> 四縣腔 <input type="checkbox"/> 海陸腔 <input type="checkbox"/> 大埔腔 <input type="checkbox"/> 饒平腔 <input type="checkbox"/> 詔安腔 <input type="checkbox"/> 南四縣腔	
中區	<input type="checkbox"/> 新竹市 <input type="checkbox"/> 新竹縣 <input type="checkbox"/> 苗栗縣 <input type="checkbox"/> 臺中市 <input type="checkbox"/> 彰化縣 <input type="checkbox"/> 南投縣 <input type="checkbox"/> 雲林縣	<input type="checkbox"/> 四縣腔 <input type="checkbox"/> 海陸腔 <input type="checkbox"/> 大埔腔 <input type="checkbox"/> 饒平腔 <input type="checkbox"/> 詔安腔 <input type="checkbox"/> 南四縣腔	
南區	<input type="checkbox"/> 嘉義市 <input type="checkbox"/> 嘉義縣 <input type="checkbox"/> 臺南市 <input type="checkbox"/> 高雄市 <input type="checkbox"/> 屏東縣	<input type="checkbox"/> 四縣腔 <input type="checkbox"/> 海陸腔 <input type="checkbox"/> 大埔腔 <input type="checkbox"/> 饒平腔 <input type="checkbox"/> 詔安腔 <input type="checkbox"/> 南四縣腔	
東區	<input type="checkbox"/> 花蓮縣 <input type="checkbox"/> 臺東縣	<input type="checkbox"/> 四縣腔 <input type="checkbox"/> 海陸腔 <input type="checkbox"/> 大埔腔 <input type="checkbox"/> 饒平腔 <input type="checkbox"/> 詔安腔 <input type="checkbox"/> 南四縣腔	
<input type="checkbox"/> 申請身心障礙及特殊需求服務：_____			

※如因表件不齊、資料填寫不完全或有誤，以致無法完成報名手續者，由園所聯絡人自行負責。